



## RÉTSÁG VÁROS ÖNKORMÁNYZATÁNAK KÉPVISELŐ-TESTÜLETE

2651 Rétság, Rákóczi út 20. Telefon: 35/550-100

www.retsag.hu Email: hivatal@retsag.hu

Előterjesztést készítette: Kramlik Kornélia

Előterjesztő: Hegedűs Ferenc

**Rétság város játszótereinek időszakos felülvizsgálata, kerítés és táblák ellenőrzése**

### ELŐTERJESZTÉS

a képviselő-testület 2014. december 19-i ülésére

**Ismételt, mellékletekkel kiegészített benyújtás!**

#### Tárgyalja

- Szociális bizottság  
 Pénzügyi és Városüzemeltetési Bizottság  
 Közbeszerzési Bizottság  
 **Képviselő-testület**

#### Ülés

- Nyílt  
 Zárt

#### Szavazás

- Nyílt szavazás  
 Titkos szavazás  
 Egyszerű többség  
 Minősített többség

#### 1. **A tárgyalandó témakör tárgyilagos és tényszerű bemutatása**

**Tisztelt Képviselő-testület!**

Rétság Város Önkormányzata 2008. évben 3 db játszótérre játszótéri eszközöket telepített. A játszótéri eszközök biztonságosságáról szóló 78/2003. (XI. 27.) GKM rendelet (továbbiakban: GKM rendelet) 7. § (2) bekezdése értelmében „a játszótéri eszköz üzemeltetőjének a játszótéri eszköz időszakos ellenőrzését az időszakos ellenőrzés végzésére engedéllyel rendelkező szervezettel négyévenként kell elvégeztetni”. 2008. óta az időszakos ellenőrzésre nem került sor, a mulasztást pótolni szükséges.

2014. évben a KRESZ-parki játszótéren új kerítés épült, valamint a táblák felújítása is megtörtént. A GKM rendelet 3. § (3) bekezdése értelmében „a játszótéri eszközt új létesítés, nagyjavítás, csere vagy helyváltoztatás esetén használatba venni a kijelölt szervezet által végzett, a biztonságossági követelményeknek való megfelelést, valamint a megfelelőségi nyilatkozat vagy a megfelelőségi tanúsítvány meglétét ellenőrző vizsgálatot követően lehet”. A GKM rendelet 3. § (4) bekezdése értelmében „a saját építésű játszótéri eszközök biztonságossági követelményeknek való megfelelését a kijelölt szervezet a létesítés során ellenőrzi és annak eredményéről egyedi megfelelőségi igazolást ad ki.”

Fentiek alapján kijelölt szervezet által végzett ellenőrzést szükségesnek tartok. Ennek érdekében árajánlatokat kértem az alábbi kijelölt szervezetektől: Agmi ZRt., ÉMI-TÜV SÜD Kft., Szamei Kft.

Az ÉMI-TÜV SÜD Kft. a 3 db játszótér játszóeszközeinek időszakos vizsgálatára, valamint a KRESZ táblák és a kerítés biztonságosságának értékelésére árajánlatát megküldte, a 3 db játszótér játszótéri eszközeinek vizsgálata, valamint a KRESZ park kerítésének és tábláinak vizsgálata 150.000 Ft + ÁFA.

A másik 2 cég az előterjesztés elkészítéséig árajánlatát nem küldte meg. (Amennyiben a döntés meghozataláig az árajánlatok megérkeznek, úgy azt pótlólag megküldöm.)

Kérem a Tisztelt Képviselő-testületet, hogy az előterjesztést megtárgyalni, és a vizsgálat megrendelést támogatni szíveskedjen.

#### 2. **Előzmények, különösen a témában hozott korábbi testületi döntések, azok végrehajtása**

**3. Jogszabályi háttér:**

A játszótéri eszközök biztonságosságáról szóló 78/2003. (XI. 27.) GKM rendelet

**4. Határozati javaslat**

**RÉTSÁG VÁROS ÖNKORMÁNYZAT KÉPVISELŐ-TESTÜLETÉNEK  
/2014.( XII.19.) KT. HATÁROZATA**

Rétság Város Önkormányzat Képviselő- testülete megtárgyalta a Rétság város játszótereinek időszakos felülvizsgálatáról, kerítés és táblák ellenőrzéséről készített előterjesztést és az alábbi döntést hozza:

A Képviselő-testület megrendeli az ÉMI-TÜV SÜD Kft-nél a 3 db játszótér (KRESZ-park, Korányi utca, Széchenyi utca) időszakos felülvizsgálatát, valamint a kerítés és a táblák biztonságosságának felülvizsgálatát az árajánlatban szereplő 150.000 Ft + ÁFA szakértői díjért. A felülvizsgálat díját a 2015. évi költségvetésben ütemezni szükséges.

Határidő: megrendelésre: 2015. február 13., majd szöveg szerint

Felelős: Hegedűs Ferenc polgármester

Rétság, 2014. december 9.

Hegedűs Ferenc s.k.  
polgármester

**Záradék:**

Az előterjesztés jogszabálysértést nem tartalmaz.

dr. Varga Tibor s.k.  
jegyző

**RÉTSÁG VÁROS ÖNKORMÁNYZATA**  
2651 RÉTSÁG, RÁKÓCZI ÚT 20.  
Tel/fax: 35/550 100

---

**Tisztelt Hölgyem/Uram!**

Ezúton kérem, szíveskedjen Önkormányzatunk számára árajánlatot adni a következő szakértői tevékenységre:

Rétság Város Önkormányzata tulajdonában lévő 3 db játszótér időszakos ellenőrzése (építés éve: 2008, elrendezési vázlatot mellékelten küldöm), továbbá az egyik játszótéren (KRESZ-park) az idei évben megépített kerítés és szintén az idei évben elhelyezett KRESZ táblák szakszerűsége.

Amennyiben megkeresésünkkel kapcsolatban bármilyen kérdése lenne, úgy az alábbi elérhetőségen állunk a rendelkezésére:

Kramlik Kornélia, [epitesugy2@retsag.hu](mailto:epitesugy2@retsag.hu)

Rétság, 2014. december 8.

Köszönettel:

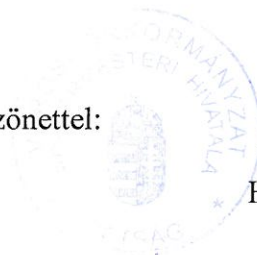

  
Hegedűs Ferenc  
polgármester

# Rétság "Korányi" utcai játszótér vázlatterv

1. Hintaállvány - 2db
2. Torony csúszdával - 1 db
6. Homokozó - 1 db
8. Mérleghinta - 2 db
10. Rugós játék - 3 db

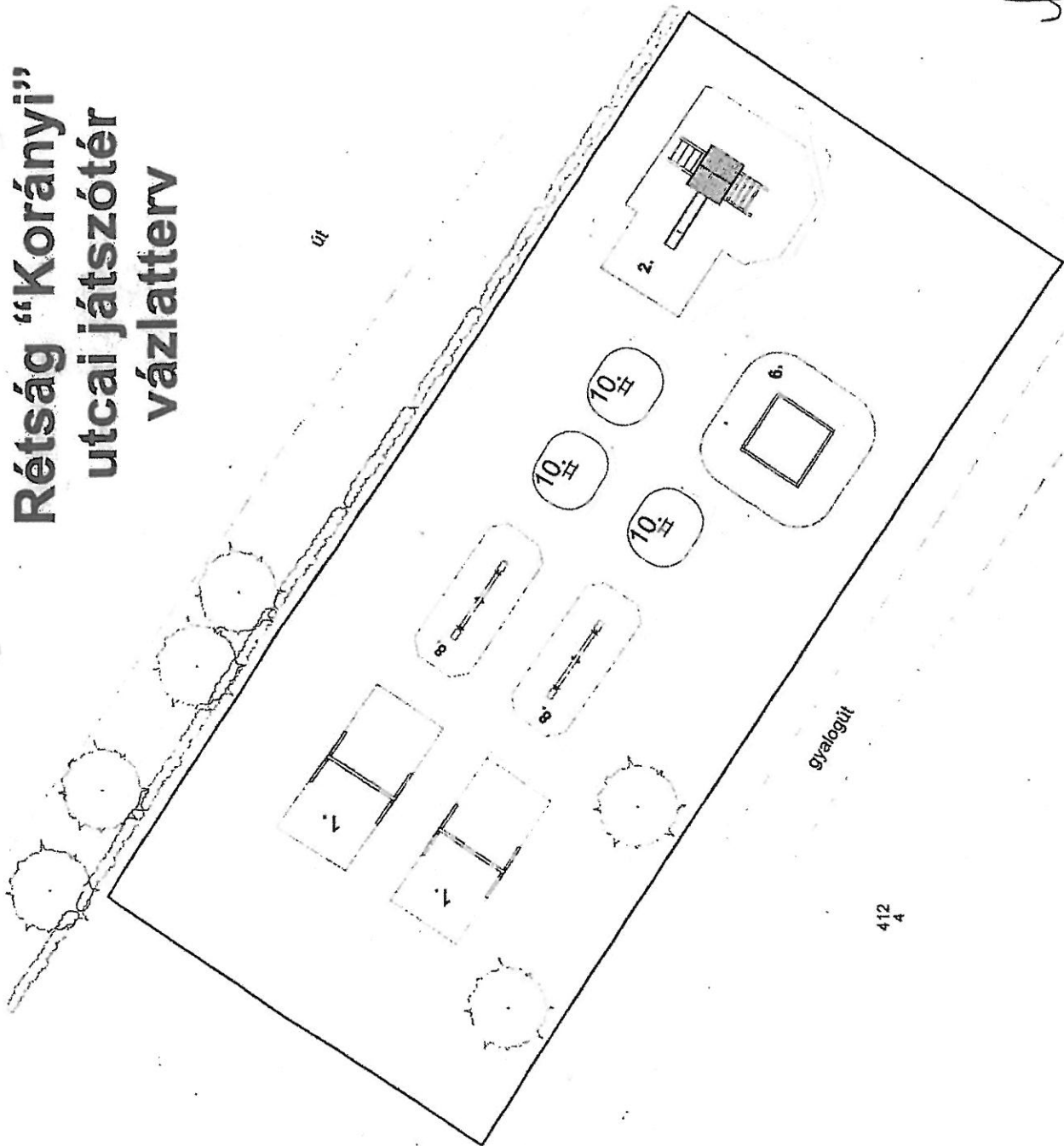

412  
A

megvalósítási terv *Just*

Készítette: Lengyel László  
a K.S. stúdió  
vázlatterve alapján



# Rétság "Széchenyi" utcai játszótér vázlatterv

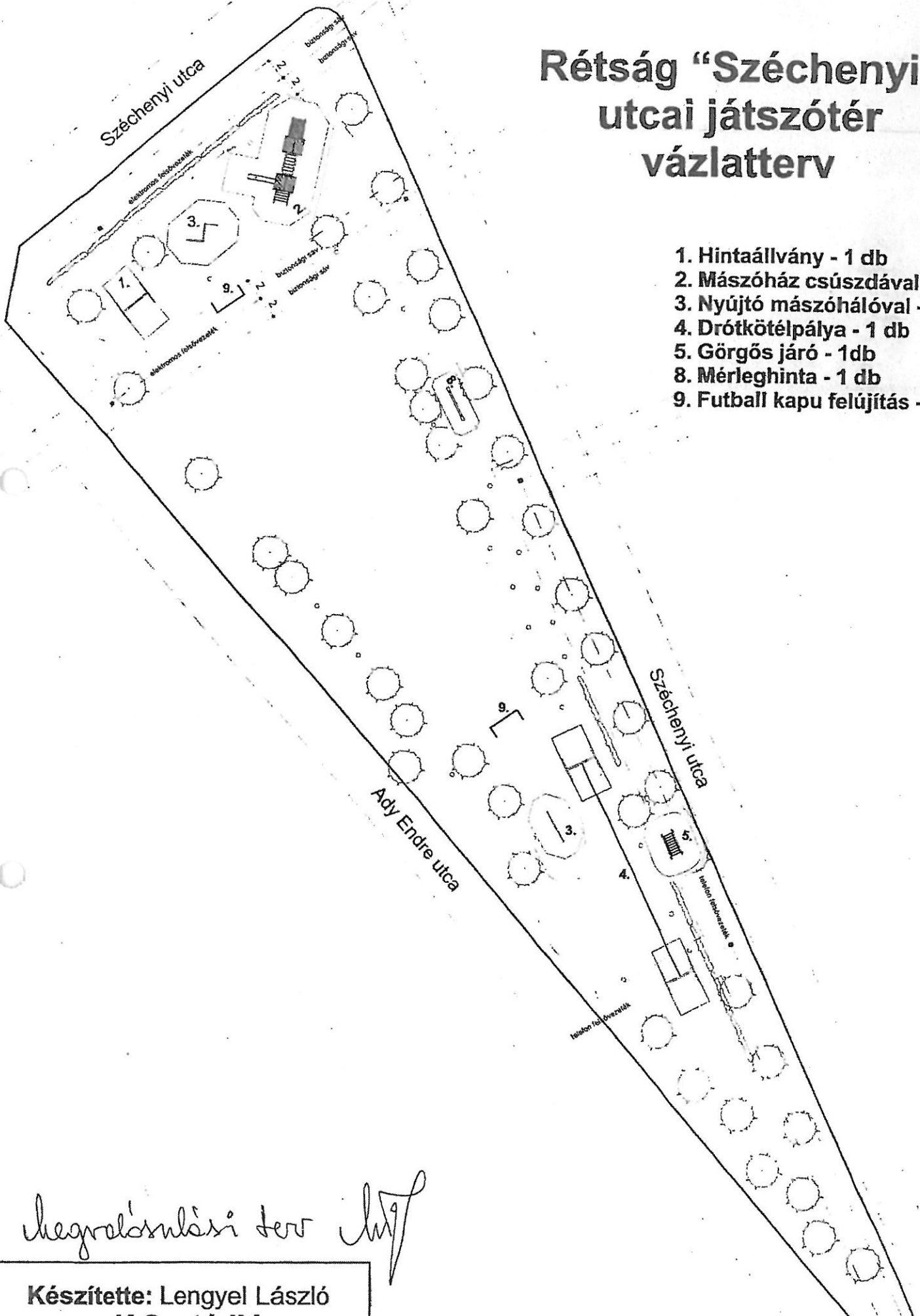

1. Hintaállvány - 1 db
2. Mászóház csúszdával - 1 db
3. Nyújtó mászóhálóval - 2 db
4. Drótkötélpálya - 1 db
5. Görgős járó - 1db
8. Mérleghinta - 1 db
9. Futball kapu felújítás - 2 db

megvalósítási terv 

Készítette: Lengyel László  
a K.S. stúdió  
vázlatterve alapján

# Rétság "Kreszpark" vázlatterv

1. Hintaállvány - 2db
2. Mászóház csúszdával - 1 db
3. Nyújtó mászóhálóval - 1 db
4. Drótkötélpálya - 1 db
6. Homokozó - 1 db
8. Mérleghinta - 2 db
10. Rugós játék - 3 db
11. Játékházikó - 1 db

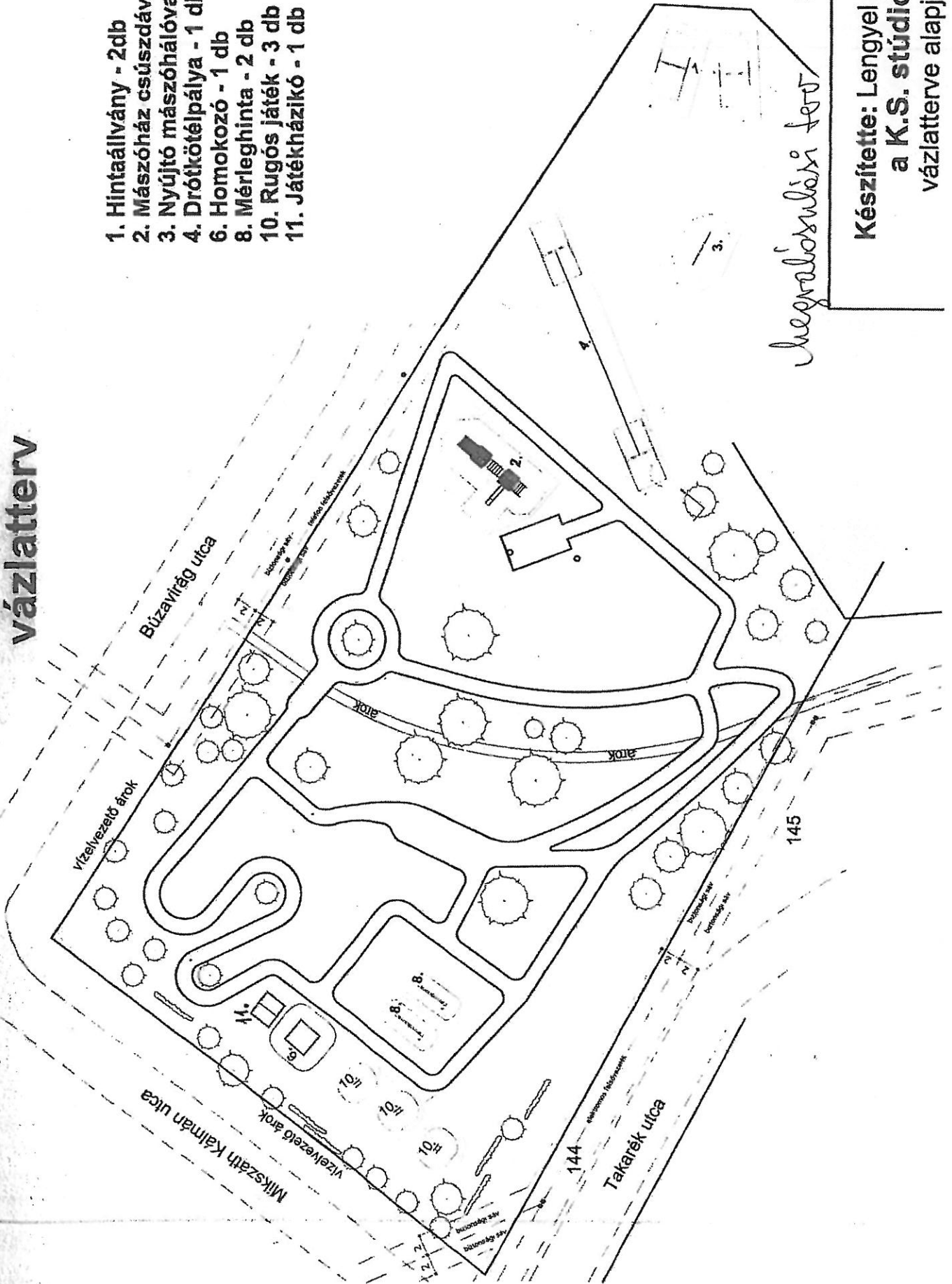

*Hegyalásulási terv* 

Készítette: Lengyel László  
a K.S. stúdió  
vázlatterve alapján



ÉMI-TÜV SÜD Kft. · H-1043 Budapest · Dugonics u. 11.

**Rétság Város Önkormányzata**  
2651 Rétság, Rákóczi út 20.

**Hegedűs Ferenc**  
polgármester részére

e-mail: epetesugy2@retsag.hu

Hivatkozási szám Iktatási szám / Ügyintéző

Telefon / E-mail  
sas.brigitta@emi-tuv.hu

Fax  
1/3993603

Dátum  
2014.12.01.

**Tárgy: Árajánlat játszóeszközök biztonságossági ellenőrzésére**

Tisztelt Polgármester Úr!

Köszönettel vettük az Önök üzemeltetésében lévő, Rétság város területén található köztéri játszótérek (összesen 3 db) meglévő játszóeszközeinek 78/2003[XI.27.] GKM rendeletben előírt vizsgálatára, valamint az egyik játszótéren elhelyezett KRESZ táblák és kerítés biztonságosságának értékelésére szóló megkeresésüket. Kijelölésünk alapján készséggel vállalkozunk a rendeletben előírt feladatok ellátására az alábbiak szerint:

1. A rendelet 7.§ (2) bekezdés szerinti négyévente kötelező felülvizsgálatának elvégzése a meglévő játszótérekben. Az ellenőrzési jegyzőkönyvünk tartalmazza a megfelelő ill. balesetveszélyes játszóeszközöket, az egyes játszóeszközökre vonatkozó szabványtól való eltéréseket, értékeléseket egy állapotregisztráló fényképpel együtt, valamint a szükséges dokumentumok meglétének ellenőrzésére vonatkozó megállapításokat.
2. Balesetveszélyes játszóeszközök esetén javaslatként az eszközök szabványossá tételére. (Elvi javaslatok tételére vállalkozunk, mivel Társaságunk ellenőrzési és tanúsítási szerepkörével összeférhetetlen tételes javítási megoldások kidolgozása.)
3. A tanúsítvánnyal nem rendelkező, de megfelelőnek talált 2004 előtt telepített (pl.: felújított, átépített) játszóeszközökről egyedi megfelelőségi igazolás készítése a rendelet 7.§ (8) alapján.

**Igényelt szakértői díj:** 150.000,-Ft+a törvényben meghatározott mindenkori ÁFA,

Egyéb költségeket, mint utazási költség, egyedi megfelelőségi igazolás kiadása, nem számolunk fel.

Árajánlatunk elfogadása esetén kérjük, munkánkhoz bocsássák rendelkezésünkre az Önöknél fellelhető alábbi dokumentumokat:

- a rendelet után telepített játszóeszközök tanúsítványainak/gyártói megfelelőségi igazolásainak másolatát,
- az ütéscsillapító gumilapok (amennyiben telepítésre kerültek) tanúsítványaink másolatát,
- a régi telepítésű játszóeszközök meglévő egyedi megfelelőségi bizonyítványainak/tanúsítványainak/igazolásainak másolatát, valamint
- a játszótérek pontos címét.

Várjuk szíves válaszukat, üdvözlettel:



*Madaras Botond*

**Madaras Botond**  
osztályvezető

Cg.: 13-09-072640  
Adószám: 10687105-2-13  
Bank: UniCredit Bank Hungary Zrt.  
10918001-00000068-72970003

Ügyvezető:  
Dr. Madaras Gábor

Telefon: +36/1-399-3600  
Telefax: +36/1-399-3603

www.emi-tuv.hu  
**TÜV**<sup>®</sup>

ÉMI-TÜV SÜD Kft.  
Építőipari Szolgáltatások Osztály

H-1043 Budapest  
Dugonics u. 11.



ÉMI-TÜV

Válassza a biztonságot.  
Teremtse értéket.

ISO 9001:2008  
szerint tanúsítva

Notified Body  
1417

EMAS hitelesítő  
HU-V-0001



	<b>MAGYAR SZABVÁNYÜGYI TESTÜLET</b> 1091 Budapest, Üllői út 25.	Kijelölési okirat száma: 119/2007
	<b>ELLENŐRZÉSI JEGYZŐKÖNYV</b>	Ellenőrzési jegyzőkönyv száma: EJ-0838

KORÁNYI ÉS SPECHENZI UTCAI  
JÁTSZÓTEREK

**1. Az ellenőrzés tárgya:**

A következő játszótéri eszköz és talaja megfelelőségének használatba vétel előtti értékelése, megfelelőségi tanúsítványa ellenőrzése:

sor- szám	A játszótéri eszköz		
	megnevezése	típusa, azonosító adata	gyártója
1.	hintaállvány 1.	B 1-03	ACER Kft. 2045 Törökbálint, Józsefhegy u. 22.
2.	hintaállvány 2.	B 1-03	ACER Kft. 2045 Törökbálint, Józsefhegy u. 22.
3.	csúszdaház mászóhálóval	B 2-02	ACER Kft. 2045 Törökbálint, Józsefhegy u. 22.
4.	homokozó	B 5-05	ACER Kft. 2045 Törökbálint, Józsefhegy u. 22.
5.	libikóka 1.	B 5-09	ACER Kft. 2045 Törökbálint, Józsefhegy u. 22.
6.	libikóka 2.	B 5-09	ACER Kft. 2045 Törökbálint, Józsefhegy u. 22.
7.	dinó rugós játék 1.	B 6-01	ACER Kft. 2045 Törökbálint, Józsefhegy u. 22.
8.	dinó rugós játék 2.	B 6-01	ACER Kft. 2045 Törökbálint, Józsefhegy u. 22.
9.	lóhere rugós játék	B 6-02	ACER Kft. 2045 Törökbálint, Józsefhegy u. 22.

**2. A játszótéri eszköz üzemeltetőjének**

**neve:** Rétság Város Önkormányzata

**címe:** 2651 Rétság, Rákóczi út 20.

**3. Az ellenőrzés helyszíne:** 2651 Rétság, Korányi u. 10.

**4. Az ellenőrzés időpontja:** 2009. április 9.

**5. Az ellenőrzést végző neve:** Tarcsi József

**6. Az ellenőrzési követelmények:**

- **jogszabály:** a játszótéri eszközök biztonságosságáról szóló 78/2003. (XI. 27.) GKM rendelet

- **szabványok:**



MAGYAR SZABVÁNYÜGYI TESTÜLET  
1091 Budapest, Üllői út 25.

Kijelölési okirat száma:  
119/2007

ELLENŐRZÉSI JEGYZŐKÖNYV

Ellenőrzési jegyzőkönyv  
száma: EJ-0838

sor- szám	A szabvány jelzete	A szabvány megnevezése
1.	MSZ EN 1176-1:1999, MSZ EN 1176-1:1998/A1:2002, MSZ EN 1176-1:1998/A2:2003	Játszótéri eszközök 1. rész: Általános biztonságtechnikai követelmények és vizsgálati módszerek
2.	MSZ EN 1176-2:1999, MSZ EN 1176-2:1998/A1:2003	Játszótéri eszközök 2. rész: A hinták kiegészítő biztonságtechnikai követelményei és vizsgálati módszerei
3.	MSZ EN 1176-3:2000, MSZ EN 1176-3:1998/A1:2003	Játszótéri eszközök 3. rész: A csúszdák kiegészítő biztonságtechnikai követelményei és vizsgálati módszerei
4.	MSZ EN 1176-6:1999, MSZ EN 1176-6:1998/A1:2002	Játszótéri eszközök 6. rész: A billenőeszközök kiegészítő biztonságtechnikai követelményei és vizsgálati módszerei
5.	MSZ EN 1177:1999, MSZ EN 1177:1997/A1:2002	Ütéscsillapító játszótéri talajok. Biztonságtechnikai követelmények és vizsgálati módszerek.

**7. Az ellenőrzés során alkalmazott korlátozások:**

- az ellenőrzés nem terjedt ki a szabvány laboratóriumi vizsgálatot igénylő követelménypontjaira, mert azok az eszköz esetleges tönkremeneteléhez és jelentős többletköltséghez vezetnének, de ezek lényegesen nem befolyásolják az ellenőrzés eredményét.

**8. Az ellenőrzés megállapítása:**

A megfelelőségi tanúsítvány ellenőrzése, a játszótéri eszköz és talaja megfelelőségének értékelése

A játszótéri eszköz sorszám, megnevezése	Vonatkozó követel- mény a 6. pontból	Megfelelőségi tanúsítvány (száma/kibocsátó)	A játszótéri eszköz és talaja	
			a követelményektől való eltérés leírása	a követelmé- nyeknek megfelel/nem felel meg
1.) hintaállvány 1.	1, 2, 5	MB-1-080-L- 00/801023/ H-3 AGMI Rt	-	megfelel
2.) hintaállvány 2.	1, 2, 5	MB-1-080-L- 00/801023/ H-3 AGMI Rt	-	megfelel
3.) csúszdaház mászóhálóval	1, 3, 5	MB-2-080-L- 00/801027/B 2-02 AGMI Rt	-	megfelel
4) homokozó	1, 5	MB-1-080-L-	-	megfelel



**MAGYAR SZABVÁNYÜGYI TESTÜLET**  
1091 Budapest, Üllői út 25.

Kijelölési okirat száma:  
119/2007

**ELLENŐRZÉSI JEGYZŐKÖNYV**

Ellenőrzési jegyzőkönyv  
száma: EJ-0838

		00/801023/Homokozó AGMI Rt		
5.) libikóka 1.	1, 4, 5	MB-1-080-L- 00/801023/Libikóka AGMI Rt	-	megfelel
6.) libikóka 2.	1, 4, 5	MB-1-080-L- 00/801023/Libikóka AGMI Rt	-	megfelel
7.) dinó rugós játék 1.	1, 4, 5	MB-3-080-L- 00/801009/ B 6-01 AGMI Rt	-	megfelel
8.) dinó rugós játék 2.	1, 4, 5	MB-3-080-L- 00/801009/ B 6-01 AGMI Rt	-	megfelel
9.) lóhere rugós játék	1, 4, 5	MB-3-080-L- 00/801009/ B 6-02 AGMI Rt	-	megfelel

A játszótéri eszközök és tanúsítványaik az ellenőrzés megállapítása szerint a rájuk vonatkozó követelményeknek:

**MEGFELELNEK**

**9. Melléklet:** fotók (9 db)

Budapest, 2009. április 10.

*Tarcsi József*  
**Tarcsi József**

*Kapuvári István*  
**Kapuvári István**

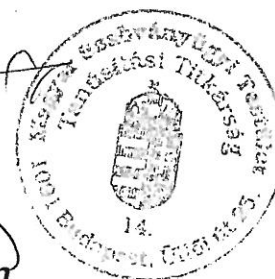

Az ellenőrzési jegyzőkönyvet jóváhagyta:

1.) hintaállvány 1.

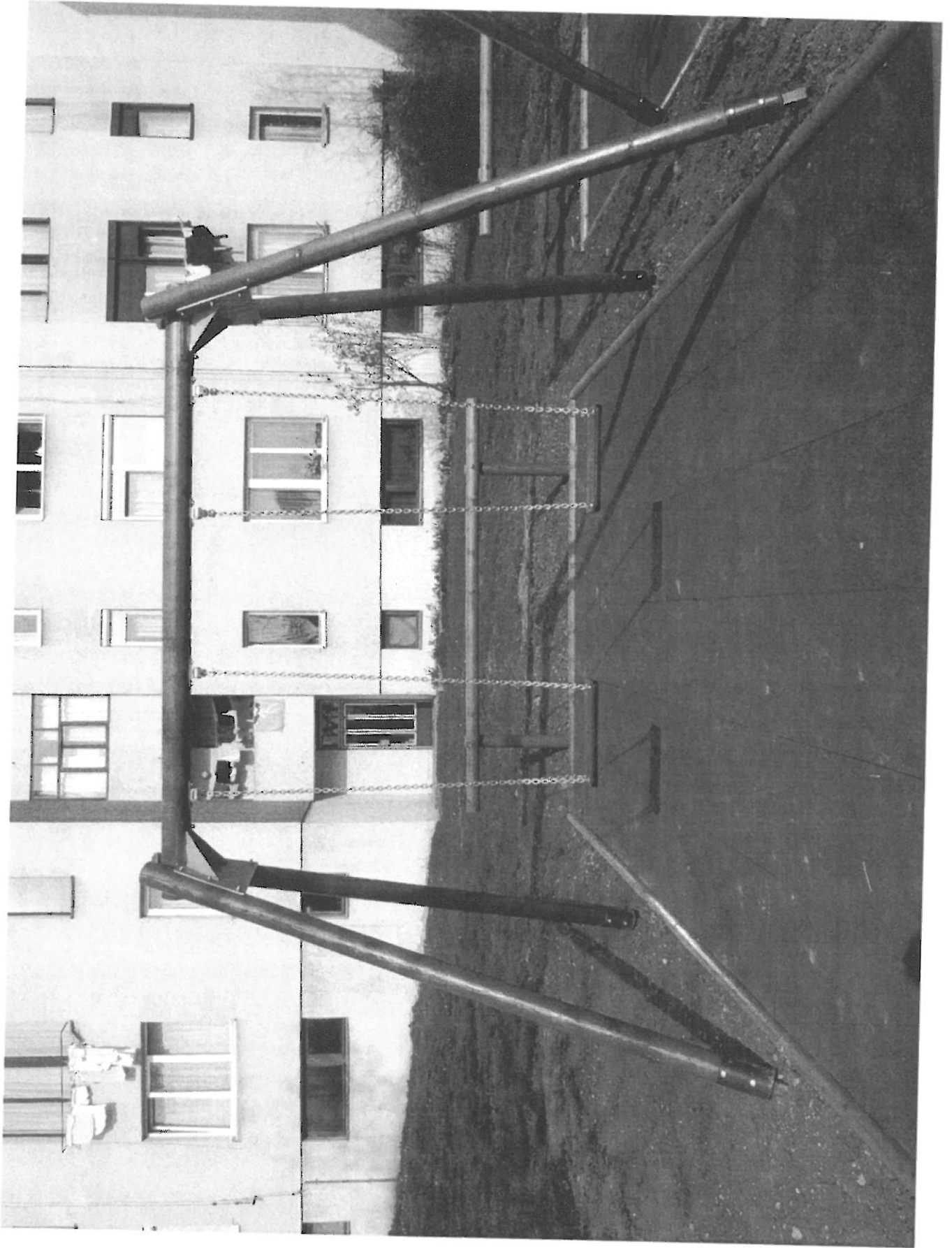



2.) hintaállvány 2.

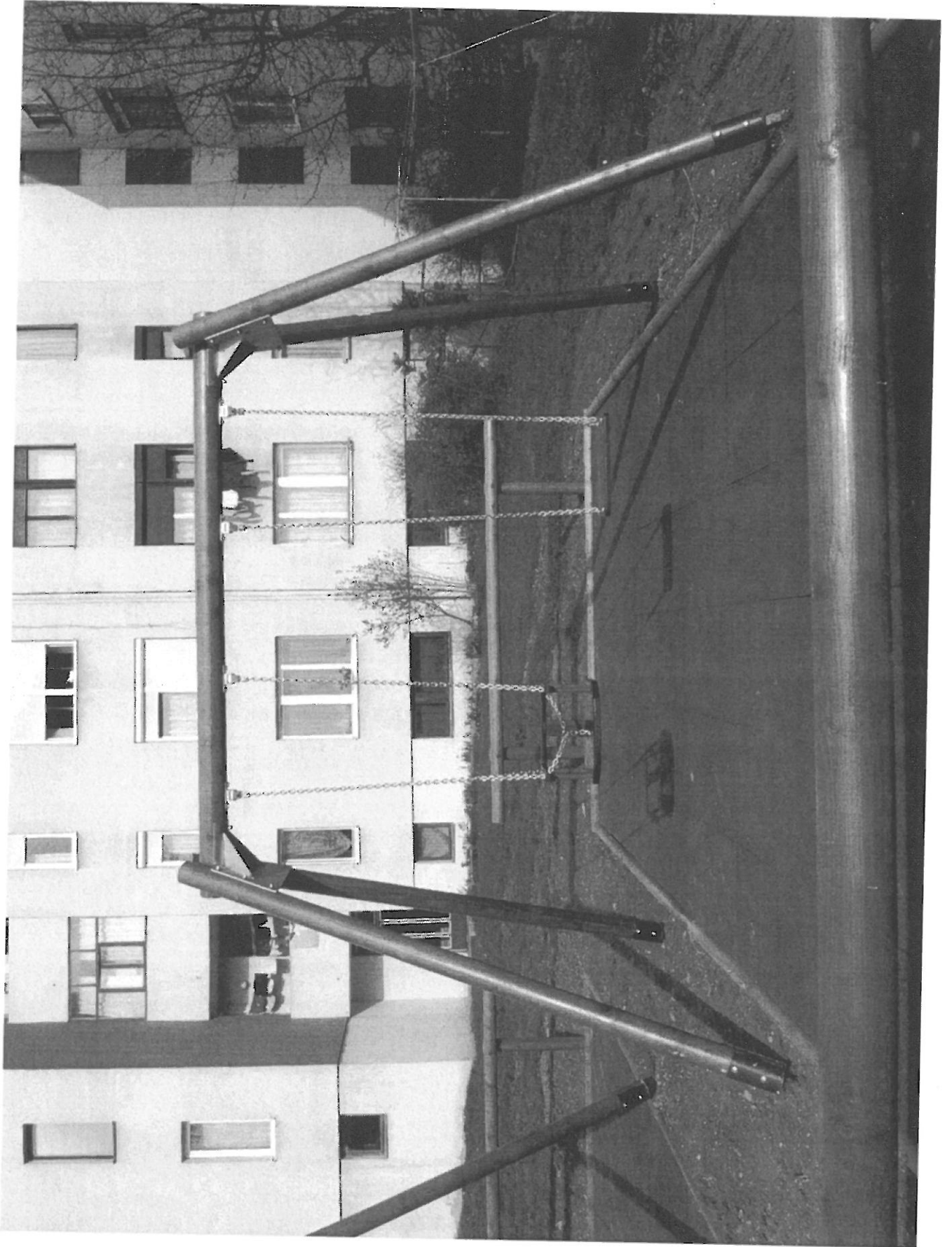



3.) csúszdaház mászóhálóval

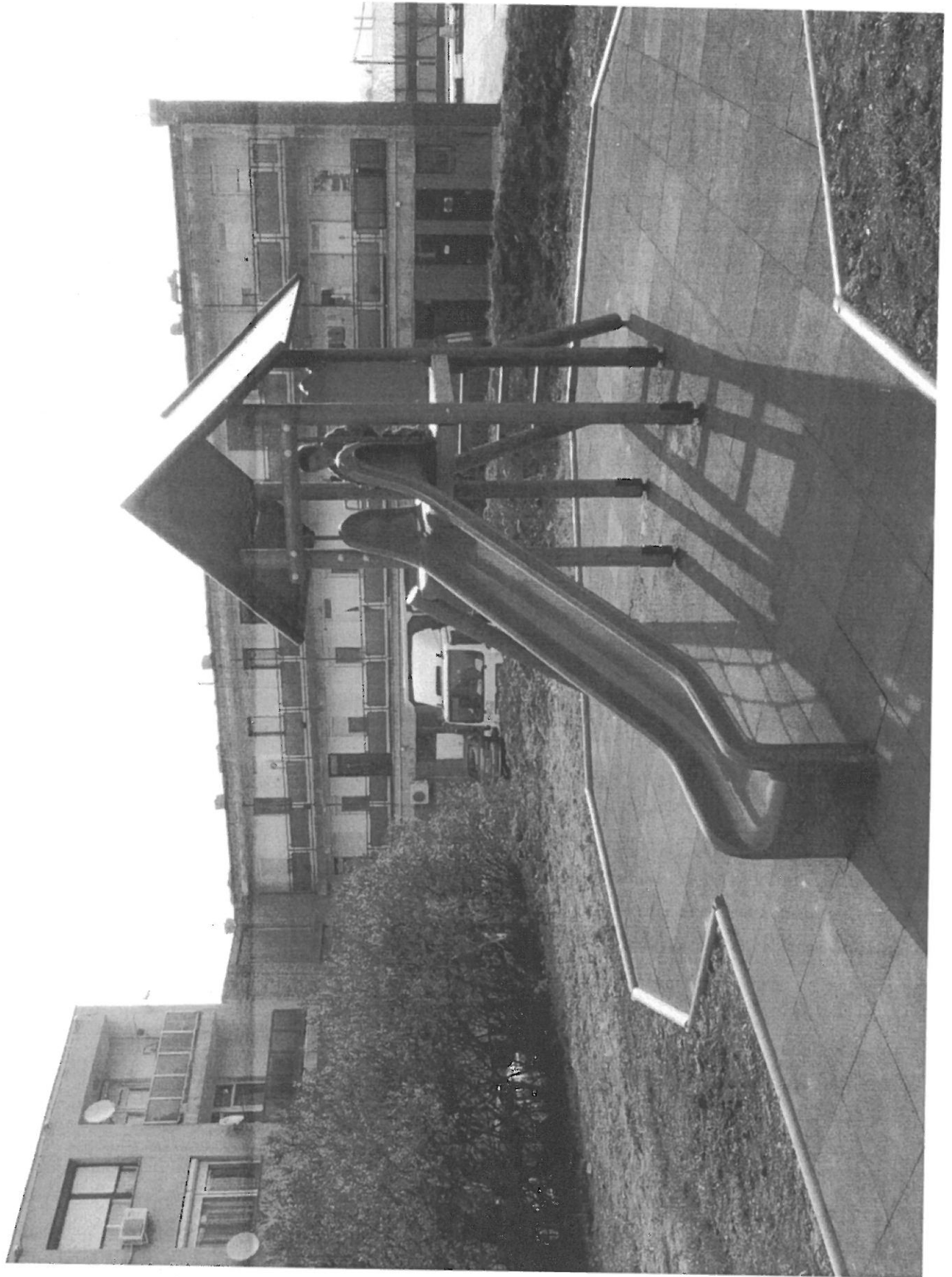

4.) homokozó

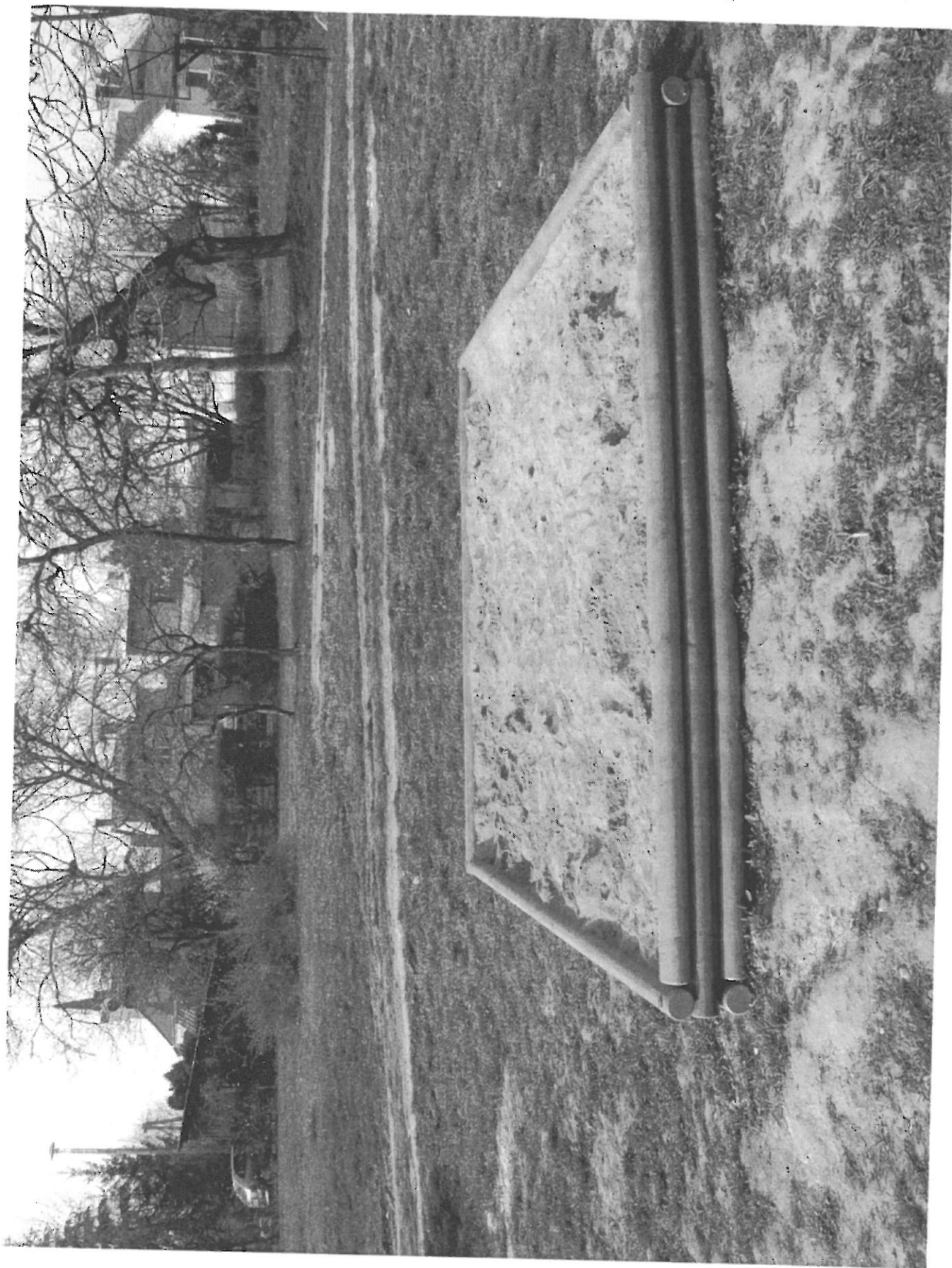

5.) libikóka 1.

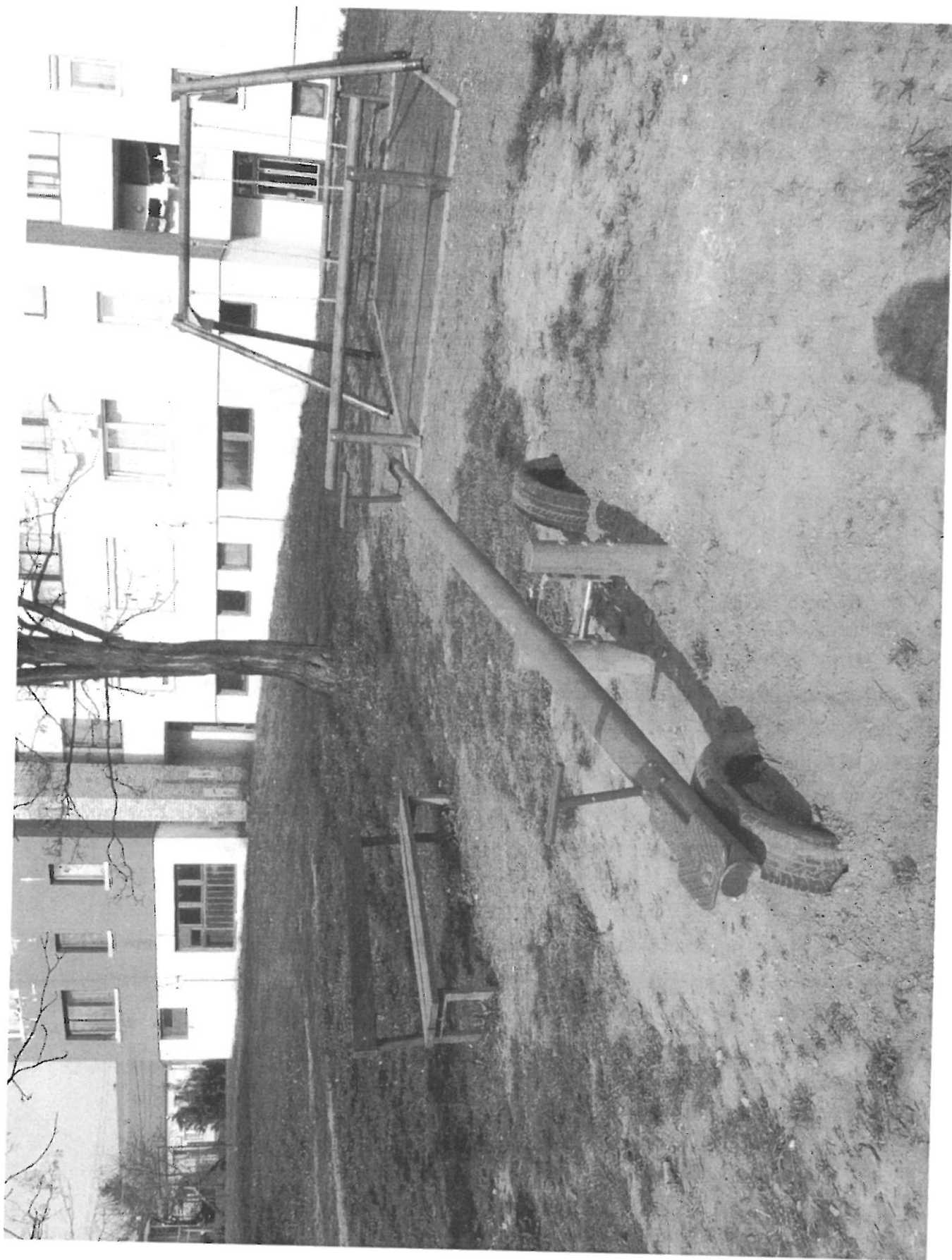



6.) libikóka 2.



7.) dinó rugós játék 1.



8.) dinó rugós játék 2.





9.) lóhere rugós játék

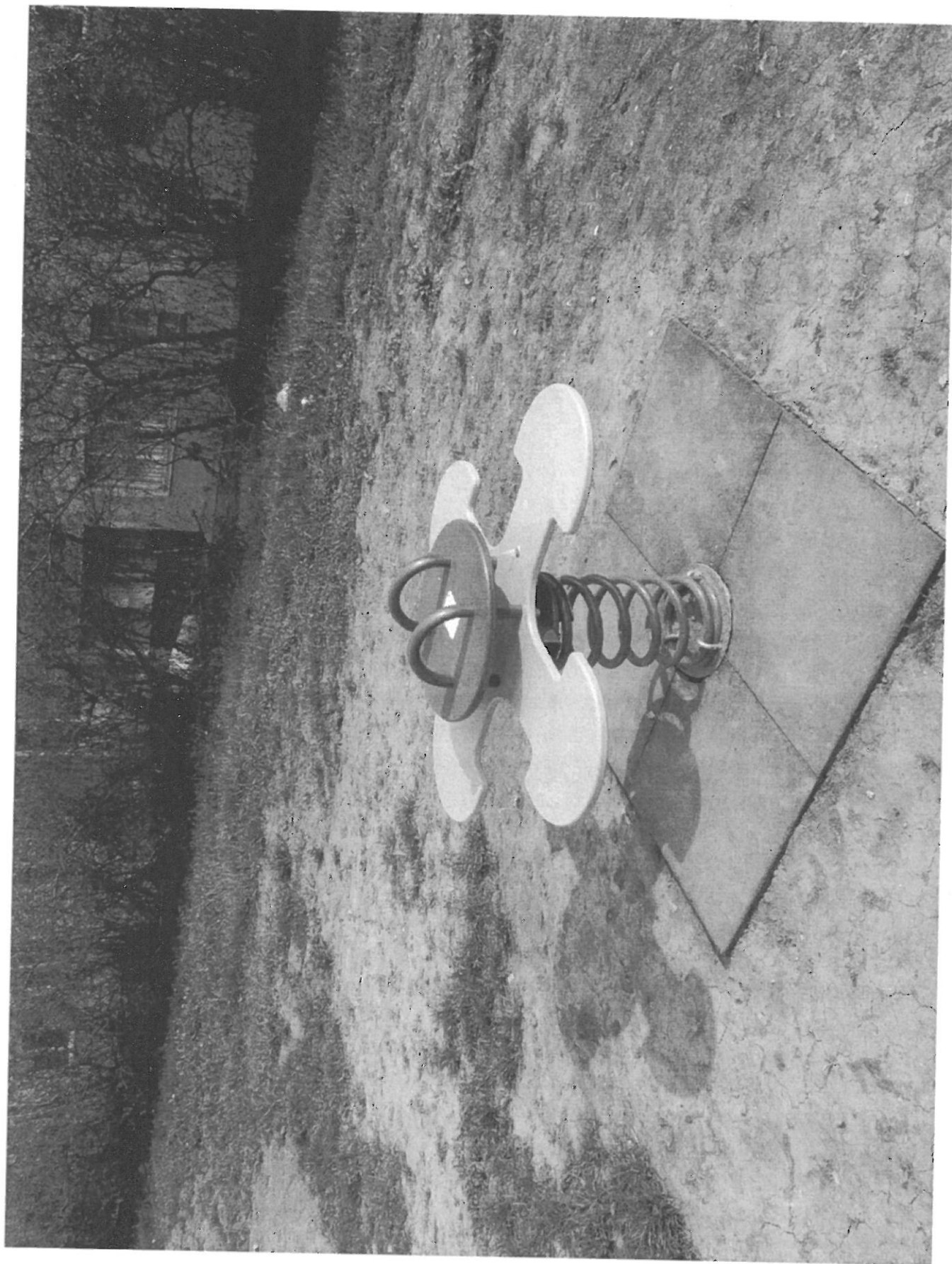

**Ellenőrzési jegyzőkönyv  
játsszótéri eszközök biztonságosságáról  
a 78/2003. (XI. 27.) GKM rendelet alapján**



Az ellenőrzési jegyzőkönyv száma:	<b>28207366 001</b>	1 / 13 oldal
Megrendelő neve, címe:	Játékfalva Kft. 9165 Rábcakapi, Kossuth Lajos utca 1.	
Üzemeltető neve, címe:	Ipoly Erdő Zrt. 2660 Balassagyarmat, Bajcsy utca 10.	
Játsszótér neve, címe:	2651 Rétság, Búzavirág utca ( Kresz park )	
Munkaszám:	72004466	Helyszíni vizsgálat dátuma: 2009-04-06
Az ellenőrzés jellege:	<input checked="" type="checkbox"/> Első ellenőrzés (új telepítésű 3§ (2)) <input type="checkbox"/> Első ellenőrzés(régi telepítésű) <input type="checkbox"/> Éves ellenőrzés (7§ (3)) <input type="checkbox"/> Különleges ellenőrzés	
Az ellenőrzési előírás:	<b>78/2003. (XI. 27.) GKM rendelet</b> MSZ EN 1176-1:1999+A1:2002+A2:2003 MSZ EN 1176-2:1999+A1:2003; MSZ EN 1176-3:2000+A1:2003; MSZ EN 1176-4:1999+A1:2003; MSZ EN 1176-6:1999+A1:2002; MSZ EN 1176-7:1999 MSZ EN 1177:1999+A1:2002	
Az ellenőrzés eredménye:	<input checked="" type="checkbox"/> <b>Megfelelő</b> <input type="checkbox"/> Dokumentációs hiányosság (tanúsítvány, megjelölés, karbantartási) <input type="checkbox"/> Műszaki hiba (eszköz, ütésállapító talaj) <input type="checkbox"/> Balesetveszélyes, azonnali intézkedést igényel!	
<i>A jegyzőkönyv a helyszíni vizsgálat dátumától számított egy évig érvényes!</i>		
Az ellenőrzést végezte:	 2009-04-16      Kamu Lajos Dátum                      Név                      Aláírás	 <b>Jóváhagyta:</b>  2009-04-16      Végh Péter Dátum                      Név                      Aláírás
<b>Egyéb szempontok:</b>	A megjegyzés rovatokban kizárólag a kifogásolt eszköz(ök) sorszáma és a hiba leírása szerepel. Az ott nem jelölt eszközök / részek megfelelőnek minősítettek. Melléklet: Fénykép dokumentáció ( 3. oldal )	
A jegyzőkönyvben használt rövidítések:	OK = Megfelelő H = Nem megfelelő NV = Nem vonatkozik	
Ezen ellenőrzési jegyzőkönyv az ellenőrzött játsszótérre vonatkozik. A jegyzőkönyv részleges másolása a kijelölt szervezet engedélye nélkül tilos.		

MEEI Kft. a TÜVRheinland® Csoport tagja – 1132 Budapest, Váci út 48/A-B  
 telefon: 06-1-2888-476; fax: 06-1-2888-499; e-mail: meei@hu.tuv.com; honlap: www.meei.hu  
 Kijelölési okiratszám: GKM 123/2007



### Ellenőrzéshez használt vizsgálókoffer adatai:

Vizsgálókoffer azonosító száma: 15.

Eszközök következő kalibrálása: 2009-06-11

### Előző ellenőrzés(ek):

Dátum	Intézet	Jegyzőkönyv száma

### Játszótéren található eszközök

Sor- szám	Az eszköz azonosítása (Név, típus ,gyártó)	Az eszköz tanúsítványa			Az eszköz értékelési kódja(i)*
		kiállítója	száma	érvényessége	
1.	Függőhidas játékvár csúszdával MAIER	TÜV Product	Z1A 05 10 10706 057	2010-10-14	5.
2.	Hintaállvány lapos ülőkével MAIER	TÜV Product	Z1A 05 10 10706 011	2010-10-14	5.
3.	Fészeküléses hintaállvány MAIER	TÜV Product	Z1A 05 10 10706 011	2010-10-14	5.
4.	Drótkötélpálya MAIER	TÜV Product	Z1A 05 10 10706 014	2010-10-14	5.
5.	Kötélhálós mászóka MAIER	TÜV Product	Z1A 05 10 10706 063	2010-10-14	5.
6.	Mérleghinta 1. MAIER	TÜV Product	Z1A 04 06 10706 002	2009-06-21	5.
7.	Mérleghinta 2. MAIER	TÜV Product	Z1A 04 06 10706 002	2009-06-21	5.
8.	Rugós játék ( kutya ) MAIER	TÜV Product	Z1A 04 06 10706 002	2009-06-21	5.
9.	Rugós játék ( nap ) MAIER	TÜV Product	Z1A 04 06 10706 002	2009-06-21	5.
10.	Rugós játék ( elefánt ) MAIER	TÜV Product	Z1A 04 06 10706 002	2009-06-21	5.
11.	Homokozó MAIER	TÜV Product	Z1A 05 10 10706 075	2010-10-14	5.
12.	Játszóház MAIER	TÜV Product	Z1A 05 10 10706 016	2010-10-14	5.

A táblázatban csak a legfőbb eltérések vannak feltüntetve. Az adott eszköz összes eltérése az *Értékelésnél* található meg.

**\* Értékelési kódok:**

1. Balesetveszélyes!
2. Műszaki hiba
3. Ütés csillapító talaj hibája, hiánya
4. Dokumentációs hiányosság (Tanúsítvány, karbantartási dokumentumok, megjelölés)
5. Megfelelő

Bekezdés	Leírás	Értékelés
3. § (1)	„Játszótéri eszköz akkor hozható forgalomba, telepíthető, illetve vehető használatba a (2) bekezdésben foglaltak betartásával, ha megfelel a biztonságossági követelményeknek, és ezt kijelölt tanúsító szervezet által kiadott megfelelőségi tanúsítvány vagy azzal egyenértékű külföldi megfelelőségi tanúsítvány igazolja.” - Az eszközök tanúsítottak?	<input checked="" type="checkbox"/> Igen <input type="checkbox"/> Nem <input type="checkbox"/> Részben
	A nem tanúsított eszközök sorszáma(i) .....	
6. § (1)	„A rendelet követelményeinek megfelelő, megfelelőségi tanúsítvánnyal rendelkező játszótéri eszközt a gyártó, az importáló vagy a forgalomba hozó köteles maradandó módon a következő felirattal ellátni: "A biztonságossági követelményeknek megfelel".” - A felirat minden eszközön megtalálható?	<input checked="" type="checkbox"/> Igen <input type="checkbox"/> Nem <input type="checkbox"/> Részben
	A nem jelölt eszközök sorszáma(i) .....	
6. § (2)	„Az e rendelet hatálya alá tartozó játszótéri eszközt a következő adatokkal és dokumentumokkal ellátva kell forgalomba hozni: a) a gyártó és a forgalomba hozó neve, címe, b) a játszótéri eszköz megnevezése, típusa, gyártásának éve, c) a játszótéri eszköz általános terméktájékoztatója, telepítési, szerelési, karbantartási, felülvizsgálati és használati utasítása magyar nyelven, d) az ajánlott korcsoport, e) a szabvány jelzete, amelynek a játszótéri eszköz megfelel, f) a tanúsító szervezet által kiadott tanúsítvány másolata. - A szükséges adatok és dokumentumok megfelelőek?	<input checked="" type="checkbox"/> Igen <input type="checkbox"/> Nem <input type="checkbox"/> Részben
	A nem megfelelő eszközök sorszáma(i) .....	
6. § (3)	„Szükség esetén a játszótéri eszközt el kell látni olyan magyar nyelvű figyelmeztető felirattal, amely a lehetséges veszélyekre felhívja a felhasználó figyelmét, különös tekintettel a 3 év alatti gyerekek számára hozzáférhető eszközökre.” - A szükséges figyelmeztető feliratok megfelelőek?	<input checked="" type="checkbox"/> Igen <input type="checkbox"/> Nem <input type="checkbox"/> Nem von.
	A nem megfelelő eszközök sorszáma(i) .....	
7. § (2)	„A játszótéri eszköz tulajdonosa, illetve üzemeltetője köteles karbantartási és ellenőrzési tervet készíteni, figyelembe véve a vonatkozó szabvány előírásait és a gyártói útmutatókat.” - A karbantartási és ellenőrzési terv megfelelő?:	<input checked="" type="checkbox"/> Igen <input type="checkbox"/> Nem <input type="checkbox"/> Részben
7. § (7)	„Az (1)-(6) bekezdés szerinti intézkedésekről nyilvántartást kell vezetni, ezeket a nyilvántartásokat és az intézkedést igazoló dokumentumokat a játszótéri eszköz tulajdonosa, illetve üzemeltetője köteles legalább 10 éven keresztül megőrizni.” - A karbantartási és ellenőrzési nyilvántartás megfelelő?	<input checked="" type="checkbox"/> Igen <input type="checkbox"/> Nem <input type="checkbox"/> Részben

MSZ EN 1176-1:1999+A1:2002+A2:2003 Játszótéri eszközök. 1. rész: Általános biztonságtechnikai követelmények és vizsgálati módszerek

Fejezet	Leírás	Megjegyzés	Értékelés
4.1	Anyagok		---
4.1.1	Általános előírások		OK
4.1.2	Gyúlékonyság		OK
4.1.3	Fa és fatermékek		OK
4.1.4	Fémek		OK
4.1.5	Műanyagok		OK
4.1.6	Veszélyes anyagok		OK
4.2	Tervezés és kivitelezés		---
4.2.1	Általános előírások		OK
4.2.2	Szerkezeti szilárdság		OK
4.2.3	Hozzáférhetőség felnőtt számára		OK
4.2.4	Leesés elleni védelem		---
4.2.4.1	Ütéscsill. talajok, Esésmag:.		OK
4.2.4.2	Kapaszkodó		OK
4.2.4.3	Korlátok		OK
4.2.4.4	Mellvédek		OK
4.2.4.5	Szilárdsági követelmények		OK
4.2.4.6	A körülfogás követelményei		OK
4.2.4.7	A megfogás követelményei		OK
4.2.5	A játszótéri eszköz minősége		OK
4.2.6	Mozgatható részek		OK
4.2.7	Beszorulási helyek elleni védelem		---
4.2.7.1	Általános előírások		OK
4.2.7.2	A fej és a nyak beszorulási helyei		OK
4.2.7.3	A ruházat beszorulási helyei		OK
4.2.7.4	Az egész test beszorulási helyei		OK
4.2.7.5	A lábfej és a lábszár beszorulási helyei		OK
4.2.7.6	Az ujjak beszorulási helyei		OK
4.2.8	Terek		---
4.2.8.1	A terek meghatározása		---
4.2.8.1.1	A legkisebb tér		OK
4.2.8.1.2	A szabad tér méretei		OK

Fejezet	Leírás	Megjegyzés	Értékelés
4.2.8.1.3	Az esési tér méretei		OK
4.2.8.1.4	Szabad esési magasság		OK
4.2.8.2	Védőintézkedések sérülések ellen (kényszerített mozgás)		OK
4.2.8.3	Az esési tér hossza		OK
4.2.8.4	Védőintézkedések az esési térben bek. sérülések ellen		OK
4.2.8.5	Az egyéb mozgásfajtákból eredő sérülés elleni védelem		OK
4.2.9	Feljárók		---
4.2.9.1	Létrák		OK
4.2.9.2	Lépcsők		OK
4.2.9.3	Rámpák		NV
4.2.10	Összekötő alkatrészek		OK
4.2.11	Kopó alkatrészek		OK
4.2.12	Kötelek		---
4.2.12.1	Egyik végén befogott kötelek		NV
4.2.12.2	Mindkét végén befogott kötelek (mászókötelek)		NV
4.2.12.3	Acélkötelek		NV
4.2.12.4	Burkolt acélkötelek		OK
4.2.12.5	Rostszálas kötelek (textilszerkezet)		NV
4.2.13	Láncok		OK
4.2.14	Alapozások		OK
7.	Megjelölés		OK

**MSZ EN 1176-2:1999+A1:2003** Játszóterei eszközök. 2. rész: A hinták kiegészítő biztonságtechnikai követelményei és vizsgálati módszerei

Fejezet	Leírás	Megjegyzés	Értékelés
4.1	Általános elvek	2, 3, eszköz	OK
4.2	A talaj feletti szabad magasság		OK
4.3	Az egy ponton felfüggesztett hinták ülőke alatti szabad tere		NV
4.4	A több ponton felfüggesztett hintaülőkék legkisebb szabad tere és billenésbiztonsága		---
4.4.1	A hintaülőkék közötti legkisebb távolság		OK
4.4.2	A hintaülőkék billenésbiztonsága		OK
4.5	Felfüggesztések		OK
4.6	Ülőkék és állófelületük		---
4.6.1	Lapos ülőkék	2, megfelelő	OK
4.6.2	Bölcsőülések		NV
4.6.3	A 3. típusú hinta ülőkéje	3, megfelelő	OK
4.7	A hinta dinamikus terhelése		OK
4.8	Szerkezeti szilárdság		OK
4.9	Állvány		OK
4.10	Ütközőfelület		---
4.10.1	Szabadesés-magasság		OK
4.10.2	Az esési tér hossza		OK
4.11	A több forgástengelyű hinták kiegészítő követelményei		OK
4.12	Az egy ponton felfüggesztett hinták kiegészítő követelményei		NV
6.	Megjelölés		OK

**MSZ EN 1176-3:2000+A1:2003** Játszóteri eszközök. 3. rész: A csúszdák kiegészítő biztonságtechnikai követelményei és vizsgálati módszerei

Fejezet	Leírás	Megjegyzés	Értékelés
4.1	Általános elvek	1, eszköz	OK
4.2	Csúszdafeljárat		OK
4.3	Beülési hely		—
4.3.1	Hosszúság és szög		OK
4.3.2	Mellvéd (beülési hely>40cm)		OK
4.3.3	Szélesség		OK
4.3.4	Oldalmellvéd		OK
4.3.5	Bejárat (lezuhanás elleni védelem)		OK
4.4	Csúszási pálya		—
4.4.1	Hajlásszög		OK
4.4.2	Szélesség		OK
4.5	Kifutási hely		OK
4.6	Oldalfalak és csúszdaprofil		OK
4.7	Csúszási felület		OK
4.8	Ütközési felület		OK
4.9	Alagútcsúszdák és kombinált alagútcsúszdák		—
4.9.1	Belső méretek		NV
4.9.2	Korlátozás		NV
6.	Megjelölés		OK



**MSZ EN 1176-4:1999+A1:2003** Játszótéri eszközök. 4. rész: A kötélpályák kiegészítő biztonságtechnikai követelményei és vizsgálati módszerei

Fejezet	Leírás	Megjegyzés	Értékelés
4.1	Általános elvek	4, eszköz	OK
4.2	A tartókötél állványzata és rögzítési pontjai		OK
4.3	A kötélpálya-tartókötél terhelésének kiszámítása		OK
4.4	Ütközők		OK
4.5	Futómacska		OK
4.6	Felfüggesztés		OK
4.7	Párhuzamosan elhelyezett kötélpályák		NV
4.8	Fogantyúk		NV
4.9	Ülőkék		OK
4.10	Sebesség		OK
4.11	Szabadesés-magasság		OK
4.12	A talaj feletti szabad magasság		OK
4.13	A kötél alatti szabad tér		OK
4.14	Ütközési tartomány		OK
7.	Megjelölés		OK



**MSZ EN 1176-6:1999+A1:2002** Játszóterei eszközök. 6. rész: A billenőeszközök kiegészítő biztonsági követelményei és vizsgálati módszerei

Fejezet	Leírás	Megjegyzés	Értékelés
4.1	Általános elvek	6, 7, 8, 9, 10, eszköz	OK
4.2	Szabadesés-magasság		OK
4.3	Az ülő-/ állófelület magassága		OK
4.4	Az ülő-/ állófelület dőlése		OK
4.5	Összenyomódási és becsípődési helyek		OK
4.6	Mozgáshatárolás		OK
4.7	Lábtámaszok		OK
4.8	Fogantyúk		OK
4.9	Profilkialakítás		OK
4.10	A talaj feletti szabad magasság		OK
4.11	Esési tér		OK
5.	Kiegészítő, különleges típuskövetelmények		—
5.1	Mérleghinta (1. típus)	6, 7, megfelelő	OK
5.2	Többpontos mérleghinta/ billenőeszköz (3A típus)		NV
5.3	Lengőhinta (4. típus)		NV
7.	Megjelölés		OK

**MSZ EN 1176-7:1999** Játszótéri eszközök. 7. rész: Felszerelési, ellenőrzési, karbantartási és üzemeltetési utasítás

Fejezet	Leírás	Megjegyzés	Értékelés
4.	Általános követelmények		---
4.1	A nem biztonságos eszközökhöz a hozzáférést meg kell akadályozni		OK
4.2	Ellenőrzési, vagy vizsgálati és karbantartási napló		OK
5.	Szerelés		
5.1	Az eszköz szerelését üzembiztosan kell végezni.		OK
5.2	Gyártó utasításának megfelelően		OK
6.	Ellenőrzés és karbantartás		
6.1	Ellenőrzés/karbantartás gyakorisága		OK
6.2	Ellenőrzés: a) rendszeres ell. szemrevételezéssel b) operatív ellenőrzés c) éves átfogó ellenőrzés		OK
7.	Ellenőrzési terv		
7.1	Ellenőrzési terv tartalma		OK
7.2	Biztonságot befolyásoló hiányosságok		OK
8.	Üzemeltetés		
8.1.1	Tájékoztatások figyelembevétel		OK
8.1.2	Megfelelő rendszer a felügyeletre		OK
8.2	Különleges előírások		
8.2.1	A biztonsági intézkedések értékelése		OK
8.2.2	Személyzet		OK
8.2.3	Dokumentáció		OK
8.2.4	Általános biztonsági intézkedések	Nincs jelzőtábla	H
8.2.5	Folyamat		OK
8.2.6	Rendszeres karbantartás		OK
8.2.7	Karbantartás közbeni javítás		OK
8.2.8	Személyek biztonsága		OK
8.2.9	Az eszközök megváltoztatása		OK

**MSZ EN 1177:1999+A1:2002** Ütéscsillapító játszótéri talajok. Biztonságtechnikai követelmények és vizsgálati módszerek

Fejezet	Leírás	Megjegyzés	Értékelés
4.1	Általános követelmények		---
4.1.1	Ne legyenek éles élű, veszélyesen kiálló részek.		OK
4.1.2	Nem lehetnek beszorulási helyek		OK
4.1.3	Szemcsés, laza talajburkolatnál a rétegvastagság 200 mm-rel nagyobb legyen a kritikus esésmagassághoz szükségesnél.		NV
4.2	Ütéscsillapítás		---
4.2.1	Ütéscsillapítás nélküli talaj csak az esési téren kívül alkalmazható.		OK
4.2.2	600 mm esésmagasság felett ütéscsillapító talaj szükséges.	1, 2, 3, 5, 6, 7, gumiburkolat	OK

A.1. táblázat (információ)

Talaj anyaga	Szemcseméret	Min. vastagság (mm)	Max. esésmagasság (mm)
Gyep/felső talaj	-	-	1000
Fakéregzúzalék	20-80	300+200*	3000
Faapríték	5-30		
Homok	0,2-2		
Kavics	2-8		
Egyéb anyagok	HIC szerint vizsgálva		Kritikus esésmagasság a vizsgálati eredmények alapján

\* 4.1.3. pont: Ha szemcsés, laza talajburkolatot használunk, akkor a rétegvastagság 200mm-el nagyobb legyen, így a használatkor bekövetkező rétegvastagság-csökkenés is figyelembe van véve.

## **Értékelés, összefoglalás:**

*Azonnali intézkedést igénylő eszközök (Balesetveszély!): A balesetveszélyes hiba aláhúzással jelölve!*

*Hibás, hiányos eszközök:*

*Műszakilag megfelelő eszközök:*

*Megfelelő eszközök:*

- a 1, számmal jelzett függőhidas játékvár csúszdával
- a 2, számmal jelzett hintaállvány lapos ülőkével
- a 3, számmal jelzett fészeküléses hintaállvány
- a 4, számmal jelzett drótkötélpálya
- a 5, számmal jelzett kötélhálós mászóka
- a 6, számmal jelzett mérleghinta 1.
- a 7, számmal jelzett mérleghinta 2.
- a 8, számmal jelzett rugós játék ( kutya )
- a 9, számmal jelzett rugós játék ( nap )
- a 10, számmal jelzett rugós játék ( elefánt )
- a 11, számmal jelzett homokozó
- a 12, számmal jelzett játszóház a szabvány követelményeinek megfelel.

*Játszóterén feltárt egyéb hibák, hiányosságok:*

- tájékoztató tábla nincs kihelyezve a legközelebbi segélyhívó telefon elérhetőségéről.

Ellenőrzési jegyzőkönyv vége

Jegyzőkönyvszám: 28207366 001

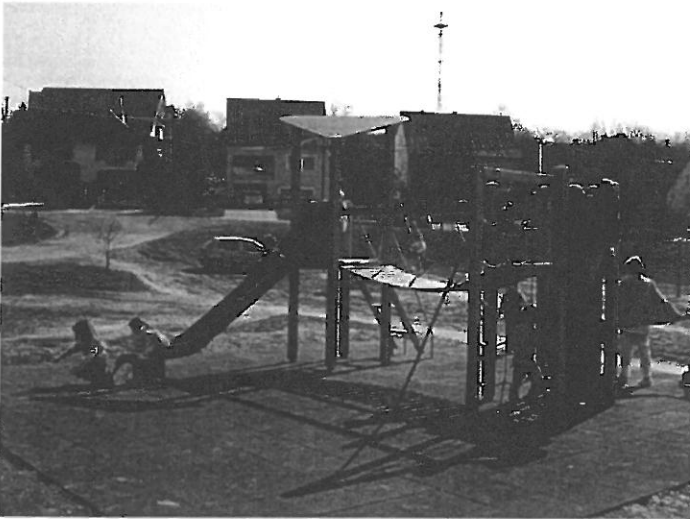

1. kép. Függhidas játékvár csúszdával



2. kép: Hintaállvány lapos ülőkével



3. kép: Fészeküléses hintaállvány



4. kép: Drótkötélpálya

MEEI Kft. a TÜVRheinland® Csoport tagja – 1132 Budapest, Váci út 48/A-B  
telefon: 06-1-2888-476; fax: 06-1-2888-499; e-mail: meei@hu.tuv.com; honlap: www.meei.hu  
Kijelölési okiratszám: GKM 123/2007

Jegyzőkönyvszám: 28207366 001



5. kép: Kötélhálós mászóka



6. kép: Mérleghinta 1.

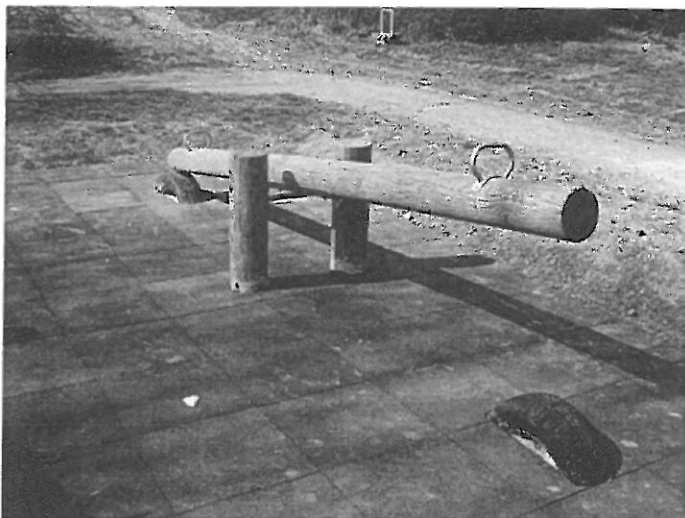

7. kép: Mérleghinta 2.



8. kép: Rugós játék ( kutya )

MEEI Kft. a TÜVRheinland® Csoport tagja – 1132 Budapest, Váci út 48/A-B  
telefon: 06-1-2888-476; fax: 06-1-2888-499; e-mail: meei@hu.tuv.com; honlap: www.meei.hu  
Kijelölési okiratszám: GKM 123/2007



Jegyzőkönyvszám: 28207366 001

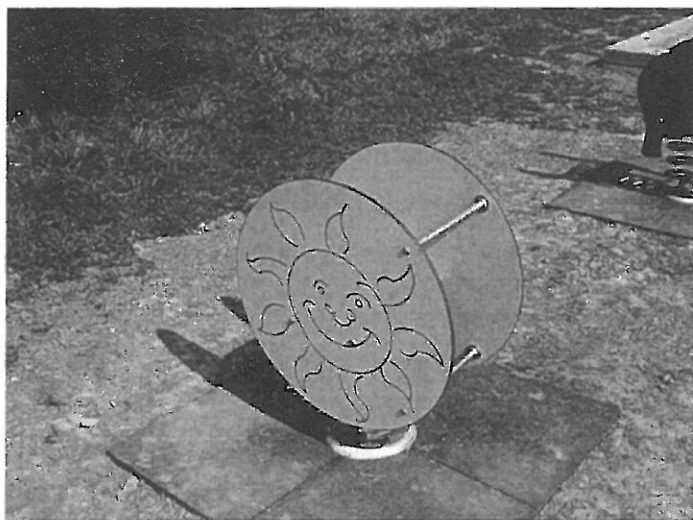

9. kép: Rugós játék ( nap )

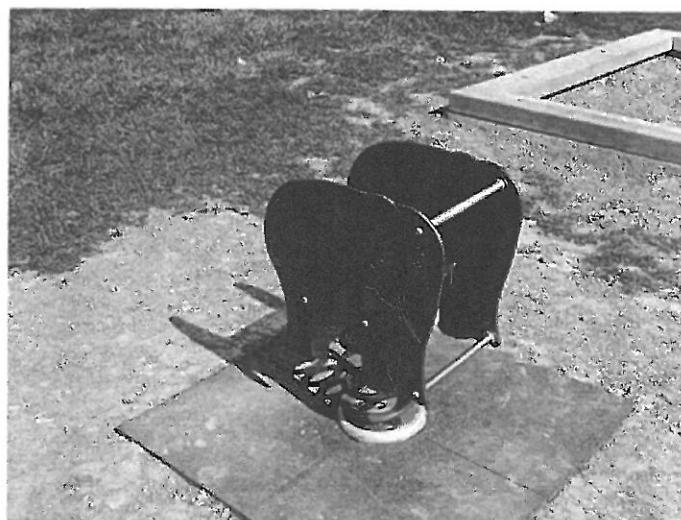

10. kép: Rugós játék ( elefánt )

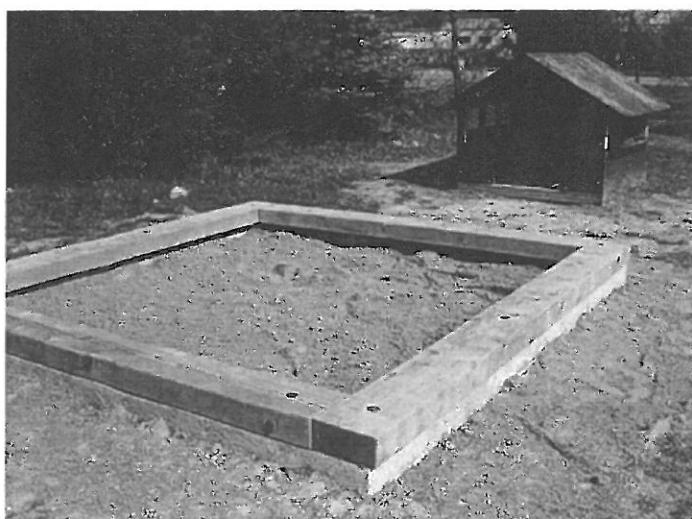

11. kép: Homokozó



12. kép: Játszóház

MEEI Kft. a TÜVRheinland® Csoport tagja – 1132 Budapest, Váci út 48/A-B  
telefon: 06-1-2888-476; fax: 06-1-2888-499; e-mail: meei@hu.tuv.com; honlap: www.meei.hu  
Kijelölési okiratszám: GKM 123/2007